Модель: DGM20

Maono官方公众号
扫描即可
关注公众号

Для получения технической поддержки, загрузите, отсканируйте QR-код.

Техническая поддержка:
support@maono.com
www.maono.com

EC REP

Company: Qing UG (haftungsbeschränkt)
Address: Lindower Straße 20/203 Berlin Germany
Tel: 0049396279060
E-mail: pro@maono.de@gmail.com

UK REP

Company: CET PRODUCT SERVICE LTD.
Address: 167-169 Great Portland Street, Ocean Sole, London N1A 5BP,United Kingdom
Email: info.cetservice@gmail.com
TEL: +44141633506

Заключительное положение:
Информация и данные, содержащиеся в настоящем руководстве, могут быть изменены без предварительного уведомления.

Мы часто обновляем прошивку продукта, чтобы улучшить пользовательский опыт и производительность. Отображаемые состояния и операции могут немного отличаться в разных версиях прошивки.
Для получения последних руководств пользователя посетите сайт https://www.maono.com.

Сделано в Китае

V1.0-20250908

maono | GLOBAL BEST SELLING INTERNET MICROPHONE

Руководство Пользователя

Игровой USB Микрофон с Шумоподавлением

maono
GLOBAL BEST SELLING INTERNET MICROPHONE

Maono, что означает «видение» на языке суахили, является самым продаваемым брендом интернет-микрофонов в мире, продукция которого хорошо продается в 15.3 странах мира. Имея прекрасное видение стать ведущим мировым брендом интернет-аудиопродуктов, которые обеспечивают приятное звучание, Maono всегда работает с профессионалами в области аудио, в лиятельными лицами и пользователями, чтобы создавать лучшие в мире микрофоны и аудиопродукты.

Что в коробке?

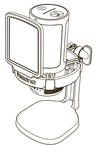

Condenser Microphone ×1

USB A&C to USB C
2-in-1 Cable ×1

Connector ×1

User Manual ×1

Обзор продукта

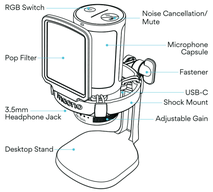

Описание продукта

Maono DGM20 is a USB internet microphone specially designed for game enthusiasts. On top of the high sampling rate, we have added ENC noise reduction features to elevate the user experience.The simple and modern ascetics and adjustable RGB lighting modes bring immersive visual enjoyment in game chat and streaming; Coming with pop filter and shock mount, DGM20 is an all-in-one starter kit with USB-C plug and play, and suitable for Discord,OBS,XSplit,Twitch, Youtube,Facebook and other Internet applications.It also works with PlayStation 4 and PlayStation 5 consoles.

Опции

- ENC Noise cancellation
- Real-time monitoring
- Adjustable gain
- Controllable RGB lights
- One-button mute
- Includes shock mount and pop filter

Спецификация

Mic Type	Condenser Microphone
Polor Pattern	Cardioid
Frequency Response	50Hz–20kHz
Sampling Rate/Depth	48kHz/24Bit
Flexibility	-3dBFS±3dB(Max gain)
S/N	73dB
Rated Power	5V⎓1A

Частота ответа

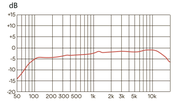

Полярная диаграмма

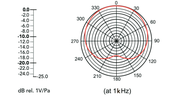

Подключение к наушникам

Подключение к компьютеру

Примечание:

Если вы хотите использовать микрофон с кронштейнами, следуйте инструкциям ниже.

1. Поворачивайте ручку микрофонной стойки против часовой стрелки, пока ручка и болт не будут вынуты из шарнирного соединения. Затем отделите микрофон от базового кронштейна.

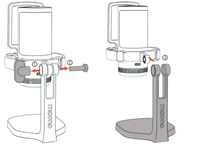

2. Совместите разъем с шарнирным соединением микрофона и убедитесь, что отверстия разъема совпадают с отверстиями шарнирного соединения.

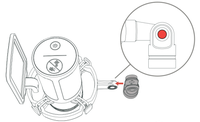

3. Поместите микрофон в шестигранное отверстие и зафиксируйте головку болта пальцем. В это же время закрутите болт, поворачивая ручку по часовой стрелке, пока микрофон не будет надежно закреплен в разъеме.

4. Установите микрофон на штангу, повернув микрофон по часовой стрелке.

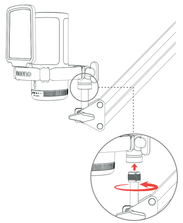

Функции кнопки

· Шумоподавление/Выключение звука

Контроль	Управление	Описание	Подсветка
	Нажать < 1с	Звук вкл/выкл	
	Нажать > 2с	Звук вкл/выкл	
	Нажать > 2с	Шумоподавление ВКЛ	
	Нажать > 2с	Шумоподавление ВЫКЛ	

Примечание: пожалуйста, используйте внешний адаптер питания при подключении микрофонов к устройствам IOS.

· Управление подсветкой

Контроль	Управление	Описание	Подсветка
	Нажать < 1с	Переключиться с одного цвета и RGB цветов	
	Нажать > 2с	Выключить подсветку	

· Усиление микрофона

Контроль	Управление	Опция
	Повернуть вправо	Увеличить
	Повернуть влево	Уменьшить

Положение микрофона

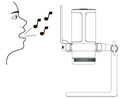

Руководство по настройке на Windows

Windows 16,8, 7

Настройка уровня звука
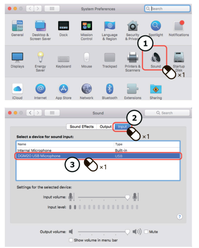
Руководство по настройке на Mac